

เลขที่ ก.3.คบ.(ปบ) 1472/2565

ชื่อผู้รับ นายพีทอนันท์ พิชิตสุวรรณมงคล

ชื่อผู้ส่ง นายสมนัติ ยศศักดิ์ศรี

วันที่ 26 ต.ค. 2565

ตำแหน่ง ออ.กบ.(ก3)

ตำแหน่ง รจก.(ท.) ปฏิบัติงานแทน ผจก.กฟผ.ดบ.

ด้วย กฟผ.เดิมบางนางบวช จะขอตัดไฟเพื่อปฏิบัติงาน ปรับปรุงระบบจำหน่ายปิกเสาก่อสร้างสายส่งระบบ ๑๑.๕ เควีช่วง สฟ.เดิมบางนางบวช-ทางหลวงหมายเลข ๓๔๐(กม.๑๐๐+๘๓๒)ของชุดงาน กฟผ.๒ ตามแผนผังสังเขปแนบ จำนวน 3 แผ่น ดังนี้

ที่	ฟีดเดอร์	วัน/เดือน/ปี	ตั้งแต่เวลา	ถึงเวลา	ลักษณะงานที่ปฏิบัติ/บริเวณ	จาก	ถึง	ผู้ควบคุมงาน
1	DBA02	6 พ.ย. 65	08.00 น.	17.00 น.	ปิกเสา/พาดสาย	DBA 2S-01	SF6 2S-04 บ้านบางนอก	นายบัญชา พุฒินา อาสา 084-703825
	DBA03	6 พ.ย. 65	08.00 น.	17.00 น.	ปิกเสา/พาดสาย	DBA 3S-01	DBA 3S-02 บ้านบางนอก	
	DBA04	6 พ.ย. 65	08.00 น.	17.00 น.	ปิกเสา/พาดสาย	DBA 4S-01	ดิสชั่วคราวเดินที่รณางบวช	
2	DBA02	20 พ.ย. 65	08.00 น.	17.00 น.	ปิกเสา/พาดสาย	ดิสชั่วคราว ร้านบุษบา	SF6 2S-04 บ้านบางนอก	นายบัญชา พุฒินา อาสา 084-703825
3	DBA02	27 พ.ย. 65	08.00 น.	17.00 น.	ปิกเสา/พาดสาย	DBA 2S-01	ดิสชั่วคราว ร้านบุษบา	นายบัญชา พุฒินา อาสา 084-703825
	DBA03	27 พ.ย. 65	08.00 น.	17.00 น.	ปิกเสา/พาดสาย	DBA 3S-01	DBA 3S-02 บ้านบางนอก	
	DBA04	27 พ.ย. 65	08.00 น.	17.00 น.	ปิกเสา/พาดสาย	DBA 4S-01	ดิสชั่วคราวเดินที่รณางบวช	

พื้นที่ที่มีผู้ใช้ไฟได้รับผลกระทบ(ไฟดับ) หมู่ 1,4 ต.นางบวช

ผู้ประสานงานการดับไฟ ชื่อ นายวริทธิ์ ศรีศักดิ์ ตำแหน่ง ชน.ปบ โทร. 080-847-6904

พื้นที่ ที่ขอตัดไฟปฏิบัติงานมีสายเคเบิลใยแก้วนำแสงของ กฟผ. (หากมีโอกาสชำรุด ผศ.กรส.(ก๓) จะไปตรวจสอบก่อนปฏิบัติงาน)

๑. มีสายเคเบิลใยแก้วนำแสง ๑.๑ มีโอกาสชำรุด ๑.๒ ไม่มีโอกาสชำรุด

๒. ไม่มีสายเคเบิลใยแก้วนำแสง

สำหรับแผนกควบคุมการจ่ายไฟ (ผคฟ.) กฟผ.๓

เรียน ออ.กบ.(ก๓)

ผคฟ. พิจารณาแล้วเห็นควร

อนุมัติให้ดับไฟตามคำขอข้อ 2 ฟีดเดอร์ DBA02 จาก ดิสชั่วคราวร้านบุษบา ถึง DBA 2S-04

ในวันที่ 20 พ.ย. 65 ตั้งแต่เวลา 08.00 น. ถึง 17.00 น. ตามใบสั่งทำสวิตซ์เลขที่ 1698/2565

อนุมัติให้ดับไฟตามคำขอข้อ ฟีดเดอร์ จาก ถึง

ในวันที่ ตั้งแต่เวลา น. ถึง น. ตามใบสั่งทำสวิตซ์เลขที่

พนักงานศูนย์ฯ นาย ฟูทอง ฟ้าเงิน ประสานงานการขอตัดไฟกับ นายวริทธิ์ ศรีศักดิ์

สำหรับ
(นายฟูทอง ฟูเงิน)
วต. 4 แทน ผ.กฟ.

สำหรับผู้อนุมัติ

ที่ ก.๓ กปบ.(คฟ.)

เรียน ผจก. กฟผ.๑บ., กฟผ.๑ค.

อก.บช.(ก๓), อก.วร.(ก๓)

อนุมัติ และแจ้ง จป. เพื่อตรวจสอบความปลอดภัย
พร้อมทั้งลงข้อมูลแจ้งแผนดับไฟลงใน www.pea.co.th

ขั้นตอนการสวิตซ์ 2 แผ่น

แผนผังแนบ 1 แผ่น



ผจฟ. (สถานี)

เพื่อทราบ และจัดพนักงานเข้าปฏิบัติงานร่วมกับศูนย์ฯ นครปฐม
ตั้งแต่เวลา - น. เป็นต้นไป จนกว่างานจะแล้วเสร็จ

(นายเลอพงศ์ แก่นจันทร์)

รก.ปบ.(ก3) ปฏิบัติงานแทน ออ.กบ.(ก3)

ใบสั่งทำสวิทชิง

1. สถานที่ทำงาน บริเวณ ดิสชั่วคราวร้านบุชบา-DBA2S-04
2. กำหนดวันที่ทำงาน 20 พ.ย. 65 ระหว่าง 08.00 น. ถึง 17.00 น.
3. ผู้ขอทำงาน กฟอ.ตบ. งานที่ทำ ปักเสาพาดสายแรงสูง ตามใบขอปฏิบัติงาน 1698/65
4. เตรียมการสวิทชิงโดย นายขุนทอง ฝาเงิน วันที่ 1 พฤศจิกายน 2565
5. ตรวจสอบสวิทชิงโดย  วันที่ 1 พฤศจิกายน 2565
6. อนุมัติสวิทชิงโดย  วันที่ 1 พฤศจิกายน 2565
7. สั่งทำสวิทชิงโดย
1. นายพีรภัทร, นายขุนทอง, นายศักดิ์สิทธิ์, นายพนิต (กะ1 00.00 น. - 08.00 น.)
 2. นายศุภสวัสดิ์, นายอนุสรณ์, นายธนิต, นายมโนช (กะ2 08.00 น. - 16.00 น.)
 3. นายสถาพร, นายพิชชา, นายสุธี, นายอมร (กะ3 16.00 น. - 24.00 น.)

ที่	รหัสอุปกรณ์	สภาพอุปกรณ์ ปกติก่อน ดำเนินการ	ดำเนินการ	เวลา	ผู้ดำเนินการ	ผู้สั่งการ	หมายเหตุ	
1	-ตรวจสอบอุปกรณ์และสวิตก่อนการ Switching							
2	DBA02VB-01	"ON" Auto Reclose	"OFF" Auto Reclose		DBA	SCADA		
3	DBA03VB-01	"ON" Auto Reclose	"OFF" Auto Reclose		DBA	SCADA		
4	ย้ายโหลด DBA02VB-01 บางส่วนไปรับไฟจาก DBA03VB-01							
5	DBA02S-06	ปลด	สับ		สช.	SCADA	SF6	ตรงข้ามกฟส.สามชุก
6	DBA02S-04	สับ	ปลด, ล็อคคาน		สช.		SF6	บางแอก
7	-เมื่อพร้อมดับไฟปฏิบัติงานเวลา 08.00 น.							
8	DIS ชั่วคราว	สับ	ปลด(ใช้โหลดบัสเตอร์)		ตบ.		DIS	ร้านบุชบา
9	แจ้งสถานะพื้นที่ไฟดับให้ผู้ควบคุมงานรับทราบ							
10	แจ้งชุดทำงาน Test ไฟพร้อม Short ground จุด G1							
11	แจ้งชุดทำงาน Test ไฟพร้อม Short ground จุด G2							
12	หลังจาก กฟอ.ตบ. Test ไฟว่าดับเรียบร้อยแล้วพร้อมลง We safe เรียบร้อย							
13	DBA02VB-01	"OFF" Auto Reclose	"ON" Auto Reclose		DBA	SCADA		
14	DBA03VB-01	"OFF" Auto Reclose	"ON" Auto Reclose		DBA	SCADA		
15	แจ้งผู้ควบคุมงานให้ชุดทำงานปฏิบัติงานได้							
16	*** สิ้นสุด Switching ช่วงเช้า ***							
17	เมื่อผู้ควบคุมงานแจ้งปฏิบัติงานแล้วเสร็จพร้อมจ่ายไฟ และยืนยันใน We Safe ว่าทำงานเสร็จ							
18	แจ้งชุดทำงาน ปลด Short ground จุด G1							
19	แจ้งชุดทำงาน ปลด Short ground จุด G2							
20	DBA02VB-01	"ON" Auto Reclose	"OFF" Auto Reclose		DBA	SCADA		

ที่	รหัสอุปกรณ์	สภาพอุปกรณ์ ปกติก่อน ดำเนินการ	ดำเนินการ	เวลา	ผู้ดำเนินการ	ผู้สั่งการ	หมายเหตุ	
21	DBA03VB-01	"ON" Auto Reclose	"OFF" Auto Reclose		DBA	SCADA		
22	-เมื่อพร้อมจ่ายไฟ							
23	DIS ชั่วคราว	ปลด	สับ		ดบ.		DIS	ร้านบุษบา
24	ย้ายโหลด DBA02VB-01 บางส่วนกลับจาก DBA03VB-01							
25	DBA02S-04	ปลด, ล็อคคาน	สับ		สช.		SF6	บางแอก
26	DBA02S-06	สับ	ปลด		สช.	SCADA	SF6	ตรงข้ามกฟส.สามชุก
27	DBA02VB-01	"OFF" Auto Reclose	"ON" Auto Reclose		DBA	SCADA		
28	DBA03VB-01	"OFF" Auto Reclose	"ON" Auto Reclose		DBA	SCADA		
29	*** สิ้นสุด Switching ทั้งหมด ***							

แผ่นที่ 1

แผนผัง Single line Diagram แสดงพื้นที่ตัดไฟ เพื่องานปรับปรุงระบบจ่ายไฟฟ้าก่อสร้างสายส่งระบบ 115 เควี
วงจร DBA02 บริเวณ 1 DIS ชั่วคราว ร้านบุษบา ถึง SF6 2S-04 บ้านบางแวก
วันอาทิตย์ที่ 20 พฤศจิกายน 2565 ตั้งแต่เวลา 08.00 - 17.00 น.

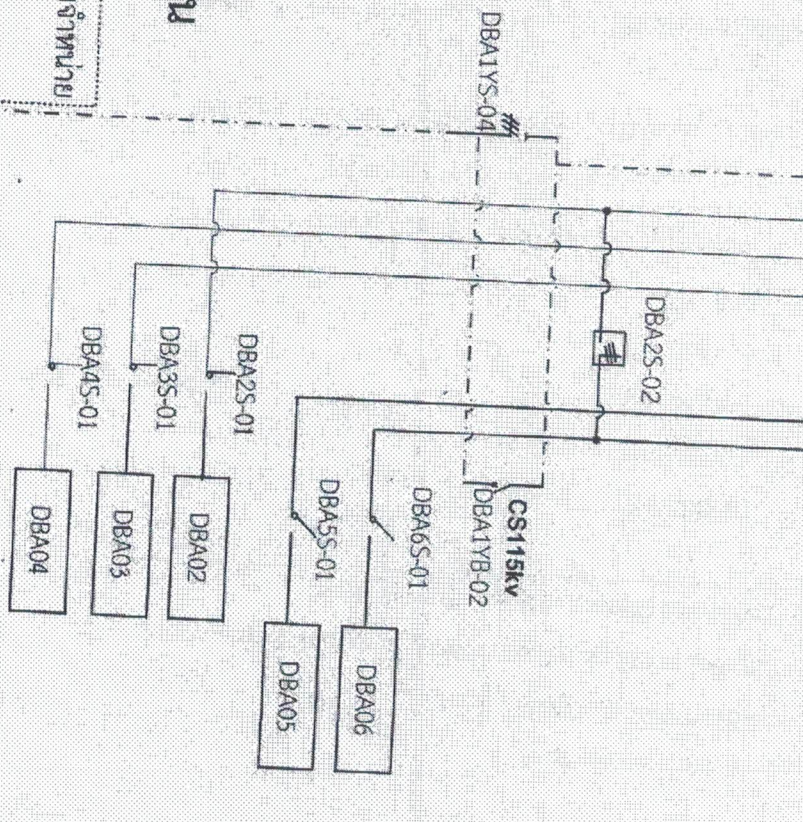
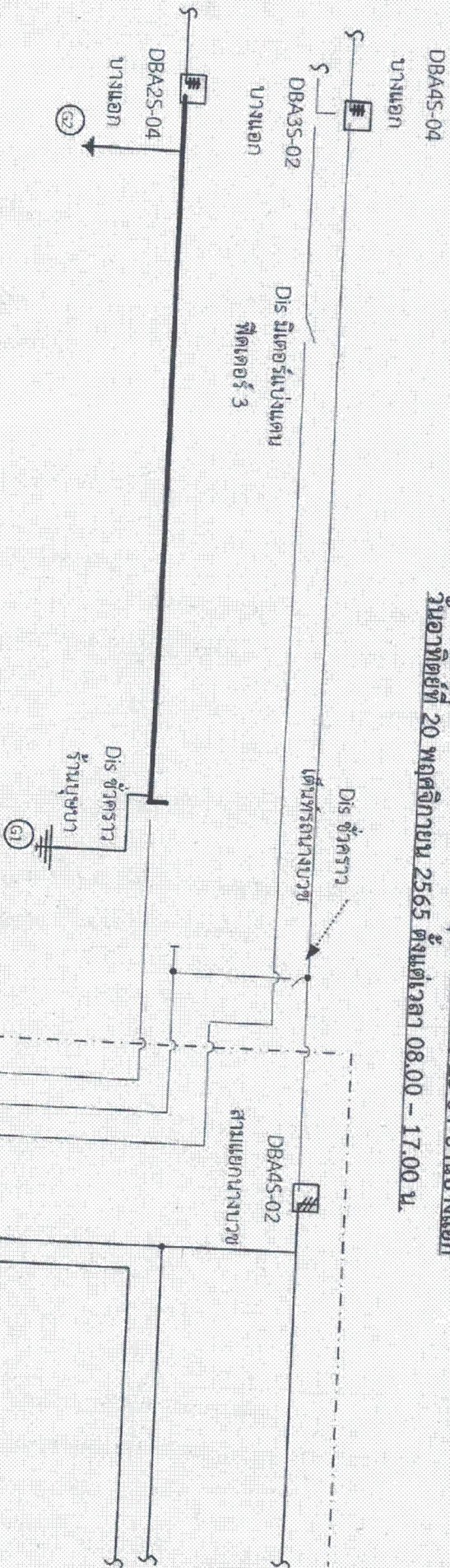

Handwritten signature or initials.

สถานะ การจ่ายไฟขณะปฏิบัติงาน

1. วันอาทิตย์ที่ 20 พฤศจิกายน 2565 ตั้งแต่เวลา 08.00 - 17.00 น. ตัดไฟบริเวณที่ขอตัดไปเพื่อปฏิบัติงาน